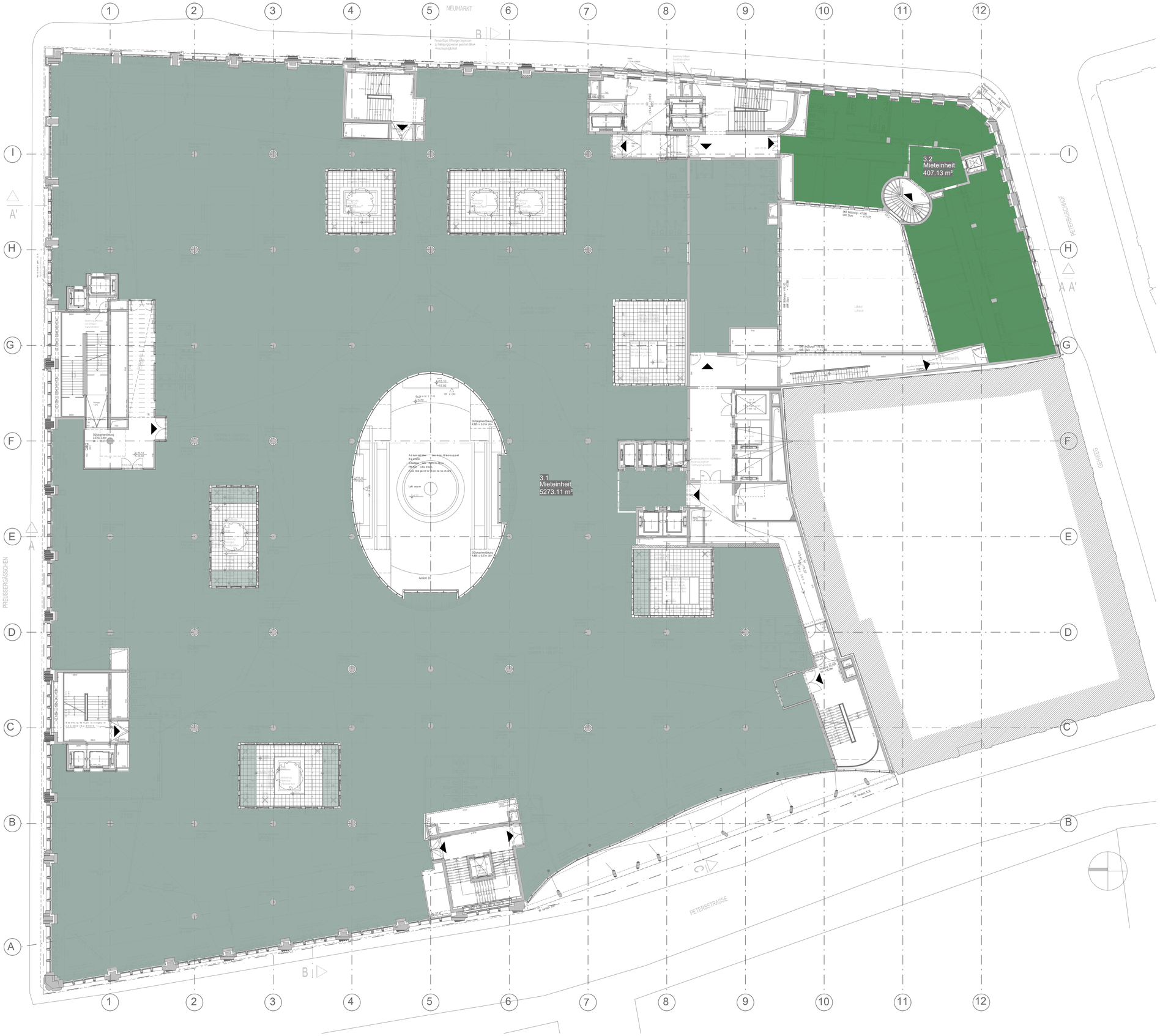

Legende:

OKFF / OKRF	Grundrisskote	Raumstempel	
		Mietflächenstempel	
OKFF / OKRF / UKFD / UKRD	Höhenkoten	Abstimmung	Abbruch
			Linie verdeckt
	Schnitt / Ansicht Plan-Nr.	Änderungen	Grundstücksgrenze
			Aufzugstechnik

OKFF	Oberkante Fertigfussboden	OK	Oberkante	LDT	Luftdichte Tür
OKRF	Oberkante Rohfussboden	UK	Unterkante	RDT	Rauchdichte Tür / dichtschließende Tür
OKRD	Oberkante Rohdecke	HK	Hinterkante		
UKFD	Unterkante Fertigdecke	VK	Vorderkante	RST	Rauchschutztür, DIN 18095
UKRD	Unterkante Rohdecke	ELT	Elektro	T30	Feuerhemmende Tür
FBRH	Fertigbrüstungshöhe	HZG	Heizung	T60	Hochfeuerhemmende Tür
RBRH	Rohbrüstungshöhe	LFT	Lufttechnik	T90	Feuerbeständige Tür
LH	Lichte Höhe (Fertighöhe)	SAN	Sanitär	RS	Zusatzfunktion Rauchschutz, DIN 18095
RH	Raumhoch (Rohhöhe)	RR	Regenrohr		
FF	Fertigfussboden	FR	Futterrohr	F30	Feuerhemmendes Bauteil, Feuerwiderstandsdauer 30 Min, DIN 4102
RD	Rohdecke	TEL	Telefon		
FD	Fertigdecke	DL	Datenleitung		
		HSW	Horizontal-Schiebewand	F60	Hochfeuerhemmendes Bauteil, Feuerwiderstandsdauer 60 Min, DIN 4102
BD	Bodendurchbruch (L/B)	FA	Feuerwehraufzug		
DD	Deckendurchbruch (L/B)	LA	Lastenaufzug		
DA	Deckenaussparung (L/B)	PA	Personenaufzug	F90	Feuerbeständiges Bauteil, Feuerwiderstandsdauer 90 Min, DIN 4102
UD	Unterzugsdurchbruch (L/B)	TRH	Treppenhaus		
BE	Bodeneinlauf (L/B)				
DE	Dacheinlauf (L/B)	FM	Feuermelder	G30 / G60 / G90	Glas Feuerwiderstandsdauer in Min, DIN 4102
WA	Wandaussparung (B/H/T)	FL	Feuerlöscher		
WD	Wanddurchbruch (B/H)	FSK	Feuerwehrschlüsselkasten		
WS	Wandschlitz (B/T)	BMZ	Brandmeldezentrale		
		RM	Rauchmelder	-A / -B	Brandschutzklassifizierung
UZ	Unterzug	RWA	Rauch- und Wärmeabzugsanlage		
ÜZ	Überzug	NA	Notausgang	BW	Brandwand
DV	Deckenversprung	SP	Sprinkler	BBW	Bauart Brandwand
SW	Schwelle	WHY	Wandhydrant	SSA	mit besonderen Schallschutzanforderungen
BF	Bauwerksfuge		Hydrant		
DF	Dehnungsfuge		Fluchtrichtung	ÖF	Öffenbares Fenster

Index	Änderungen	Datum	gez.	gepr.
A	Planerstellung	24.09.2021	mw	

Alle Maße und Stückzahlen auf diesem Plan sind von der ausführenden Firma vor der Herstellung zu prüfen und gegebenfalls am Bau aufzunehmen.
Eventuelle Unstimmigkeiten, Toleranzen und Abweichungen jeglicher Art sind mit dem Architekten, der örtlichen Bauleitung und den jeweiligen Fachplanern zu klären. Der Ausfuehrende ist verpflichtet, den Auftraggeber auf etwaige Unstimmigkeiten der Ausfuehrungsunterlagen hinzuweisen (gemaeß VOB Teil B § 3.3).
Die Ausfuehrungsplaene Ausbau gelten nur in Zusammenhang mit den Ausschreibungstexten inkl. aller Vorbemerkungen sowie allen statischen Konstruktionsplänen, den Haustechnikplänen und den Bauteilblättern Bauphysik. Weiterhin sind die Übersichtsplane, Wand-, Boden- und Deckenbeläge Bestandteil der Planung und zu beachten.
Bei abweichungen der Brandschutzangaben gilt das Brandschutzgutachten.
Falls nicht anders vermerkt, beziehen sich Türhöhen grundsätzlich auf OKFFB bis Unterkante Türsturz.
Falls nicht anders vermerkt, beziehen sich die Rohbau-Brüstungshöhen auf OKRFB bis Oberkante Rohbrüstung.
Nur die auf den Plänen ausgewiesenen Maßangaben sind gültig.
Es gelten die zum Zeitpunkt der Ausführung gültigen DIN Vorschriften und technischen Richtlinien.

Alle Bestandsschlitze und Durchbrüche sind vor Ort zu überprüfen.

Vorabzug

Plannummer

N	3	0	A	R	0	5	G	R	E	3	X	X	0	2	0	5	V	A
Projektnummer			Fachplaner		LHP		Plantyp		Ebene		Bauteil		Lfd. Nr.				Status	Index

Projekt	LEI 2005	Blattformat	A1
Planinhalt	Grundriss 3. Obergeschoss Mieteinheitsübersicht	Maßstab	1:200
		Datum	24.09.2021
Planungsstatus			

Projekt

N30 LEIPZIG
Umbau eines Warenhauses zu einem Büro- und Geschäftshaus
Nutzungsänderung 1. - 4. Obergeschoss

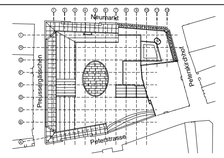

N

+- 00,00 Gebäude = 114,60 ü.NN

Bauherr

.....

.....

Planverfasser/
Fachplaner

.....

.....

.....

H/B = 594 / 841 (0.50m²)

Allplan 2020